

gooddays

Vol. **1**

around KANDA NISHIKI - CHO
New Culture & Alternative Lifestyle

2015 SUMMER ISSUE
PRICE 0 YEN



Beer Issue



around KANDA NISHIKI - CHO

Special Issue 01 Summer '15

BEER *with* VIEW

神田錦町界隈のビールのある風景

神保町と大手町に挟まれた神田錦町界隈には、緑豊かな自然と歴史、新たなトレンドなど、人々を吸い寄せる、不思議な引力がある。

今回、特集で取り上げるテーマは「ビール」。

ビジネスマンから OL、学生、職人やアーティストまで多種多様な人々が、ビールを介して混ざり合い、楽しむ景色はこのエリアの新たな夏の風物詩だ。

眺めのいい屋上や、緑に囲まれた開放的なテラスなど、ひと味違う雰囲気ビールを飲める空間がいくつもある。

仕事が終わって、仲間と一緒にカラカラに乾いた喉を潤す一杯。お休みの日に、家族でゆったりとした気分で味わう一杯。

さあ、神田錦町界隈で、とびきりの乾杯を堪能しよう。

TEXT・Taichi Ueda / PHOTO・Koji Tsuchiya



GOOD DAYS STORY
Vol.

03

Message from
Hiroshi Sawada



夏の恒例イベント「学生会館ビアホール」は今年で11年目を迎えます。会場となる201号室は、当館のなかでも最も華やかで格調高いメインバンケットで、収容人数はおよそ100名。地域にお住まいの方や近隣でお務めの方を中心に、毎年多くの方に楽しんでいただいています。

1928年に建設された学生会館は、当時の装飾がそのまま残る歴史的建造物で、国の登録有形文化財に登録されています。オーナーは一般社団法人学生会会という旧7帝国大学の卒業生で構成されている同窓団体で、そのメンバーの方々が集まる場として建てられたのが始まりです。かつて神田エリアは、東京大学をはじめ、数多くの大学が集まる「学問・研究の街」でした。今では多くの大学が郊外に移ってしまいましたが、学生会館では当時の雰囲気や文化が垣間見られるのではないのでしょうか。

古い建物ですが、日々の手入れや定期的なメンテナンスを徹底しているので、内装や調度品は今でもとても綺麗です。ここで勤めて24年目に

当時の装飾がそのまま残るレトロな空間で、
プレミアムなビールと趣向を凝らした料理を提供します

なりますが、就職活動の面接で初めて建物に入った時、真っ赤な赤絨毯に魅せられて、「ここでお世話になろう」と決めたのを覚えています。神田っ子の人情豊かな人柄も魅力的です。このあたりの飲食店のシェフは、もともと学生会館で修行された方も多くて、たまにランチに出かけては、思い出話をすることもあります。地元つながりという意味では、最近では神田祭に参加させていただいて、当館は神輿の休憩所としてご利用いただいています。

今年の「学生会館ビアホール」は、8月28日まで開催します。プレミアムビールを3種類ご用意し、お客様ご自身でビアサーバーから注いでいただきます。お料理は毎年テーマを決めていて、今回は「誇り高い時代の味覚」と題して明治～大正の西洋料理をお楽しみいただけます。その他にも、和食や中華、デザートまで、当館のシェフが腕をふるったお料理をバイキング形式で提供します。まるでタイムスリップしたかのような、歴史の香り漂う特別な空間で味わうビールは格別ですよ。



BEER **1** SPOT

CRAFT BEER MARKET

くらふとびあまーけっと

日替わりで 30 種類の樽生クラフトビールを楽しむ。料理は「薫製 × イタリアン」をコンセプトに、香り豊かな本格イタリアンをラインナップ。気持ちの良いテラス席で、クラフトビールと絶品薫製料理を味わおう。

東京都千代田区神田錦町3-22
テラススクエア1F
平日 <ランチ>11:30~14:00
<ディナー>17:00~23:30
土曜 16:00~23:30 定休日 日祝

BEER **3** SPOT10 OVER 9
ROOF NOPてんおーばーないん
るーふのっふ

ランステーションとアスリート食堂が入った複合施設、テンオーバーナインの屋上にあるテラスラウンジ。飲み放題90分が付いたパーティープランがあり、眺めのいい屋上でビールと一緒に鹿屋アスリート食堂のヘルシーメニューが楽しめる。

東京都千代田区神田錦町 3-21
平日 7:00~22:00
土日祝 8:00~20:00

BEST BEER SPOT 4

神田錦町界隈に絶好スポットが集結！

TEXT・Yuki Motomura
PHOTO・Koji Tauchiya

ビールと美味しいおつまみ、そして気持ちの良い空間と一緒に味わえる、とっておきのスポットをご紹介します。夏の夜は、神田錦町界隈で上質なビアタイムを過ごしませんか。

BEER **2** SPOT

学生会館ビアホール

がくしかいかんぴあほーる

ビール以外にも、ワインやカクテルなどドリンクのバリエーションが豊富に揃う。料理はスペシャルメニューをはじめ、和洋中が揃うバイキングスタイル。格調高い空間でプレミアムなビールと料理を堪能しよう。

東京都千代田区神田錦町3-28
学生会館201号室
期間限定 7/1(水)~8/28(金)まで
平日 17:30~22:00 定休日 土日祝
※8/13(木)、14(金)もお休みです。

BEER **4** SPOT

GOOD MORNING CAFE 錦町

ぐっどもーにんぐかふえ にしきちよう

カフェだと思って侮るなかれ。タバスはもちろんのこと、産地にこだわった肉・魚料理など、ビールに合うおつまみが充実している。緑いっぱいの広々としたテラス席で、開放的な気分を味わおう。

東京都千代田区神田錦町3-20
錦町トラッドスクエア1F
平日 7:30~23:00
土日祝 7:30~22:30
※ディナータイムは17:00から

" Future Wonderland "

Jying TAN



2015.06.01-2015.06.28 at AIR3331 錦町スタジオ & レジデンス

A — DAY — WITH — ART

1

神田錦町界隈では、アートを通じた人々の交流が始まっている。
国内外のアーティストが滞在し、制作・発表をおこなう「AIR 3331」。
そこで彼らが見たもの、感じたものとは。

Message from Artist

“先進国が発展し続けてきたと同時に失ってきたもの”をテーマに、映像とドローイングを組み合わせた作品を制作しました。画面の手前は色彩豊かな世界が広がり、まるでユートピアのようですが、よく見ると奥には暗いイメージが潜んでいます。映像は、想像はしているけどまだ現実にはないものを意味しており、立体的なドローイングは、現実の世界を表現しています。現実の世界から、未知の世界に入って行くように展示しました。

以前表参道に滞在していたこともあるのですが、神田エリアでの暮らしのほうが好きです。ローカル感があって、“本当の東京の生活”に触れられた感じがします。旅行者としてではなく、本当にこの街に住んでいるような感覚で生活できたのは良い経験でした。



ジン・タン (シンガポール)

シンガポールを拠点に、ビジュアルアート(視覚)作家として作品を制作するとともに、美術教師としても活動。視覚表現の他に、絵画技法にも精通し、空間インスタレーション作品や新たなメディアを使った表現でも制作をおこなう。



AIR3331 OPEN CALL

末広町にあるアートセンター「3331 Arts Chiyoda」によるアーティストのための滞在制作プログラム「AIR3331」。2015年6月にその新しい施設「AIR 3331 錦町レジデンス&スタジオ」がオープンした。参加アーティストは1ヶ月〜3ヶ月、東京の中心で滞在し、制作やリサーチをおこない、滞在中は作品展やトークイベントなどをおこなう。外国人アーティストが神田エリアで感じたことが、作品にどう反映されるのかに注目したい。

住所：東京都千代田区神田錦町6-13

Schedule

AIR3331

- ソーシャ・マッケンジー(オーストラリア) / 滞在期間：7月30日(木)～8月30日(日)
- ミカ・レベル(オーストラリア) / 滞在期間：8月9日(日)～11月1日(日)
- レーナ・キソネン(フィンランド) / 滞在期間：9月1日(火)～9月28日(月)
- ジョニー・テラー(カナダ) / 滞在期間：9月1日(火)～10月26日(月)

※スタジオ公開日やイベント情報は、3331ホームページやFacebookなどで随時発信いたします。

連載
企画

錦町さんぽ

Vol.01

如月まみが案内する、神田錦町界隈の四季

文・「神田錦町 如月」女将 如月まみ 写真・土屋光司



第1回 神田錦町のこと、そしてお店のこと。

6月15日、神田錦町2丁目に新しいお店がオープンしました。
その名は「神田錦町 如月」。私、如月まみが女将を務める和食・和物小売店です。

「神田錦町」。聞き慣れない方も多かもしれませんが、実は私もお店を構えるまではそうでした(笑)。JR神田駅の近くは、着物の染み抜きでお世話になっているところがあって、以前から足を運んでいましたが、錦町エリアは神田駅周辺とは違う独特の雰囲気があります。オフィスが入っているビルが多いせいか、静かで落ち着いているというか。あと、昔ながらのコミュニティが根強く残る地域でもありますね。街のみなさんは気さくで、人と人とのつながりが強いんだな、と感じています。都会的な洗練された空気感と下町人情が同居する、なんとも魅力的なエリアです。



如月まみ Mami Kisaragi

6月中旬にオープンしたばかりの大人のための酒場「神田錦町 如月」の女将。着物コーディネーターとして女優やタレント、著名人のスタイリングを手がける傍ら、自身も着物姿で数多くのメディアに出演。小唄、端唄、三味線のライブ活動を展開するなど、幅広く活躍している。2013年には着物で酒場を巡ったコラム「酒場のおんな」を出版。日本酒唌師の資格を持つ、日本文化と酒場を愛する錦町の案内人。



四季の
移ろいを
感じられる
お店にしたい



お店は2階建ての一軒家で、風情のある和の空間になりました。入ってすぐにコの字型のカウンター席、その奥には小上がり席、そして吹き抜けがあって2階のお席から階下を見下ろせるようになっています。興にのったら小唄を披露させていただくのですが、2階にいるお客様にも聴いていただけたら、と思って。お客様が小窓からひょいと顔をのぞかせて、三味線の音色に聴き入る姿は、まるで時代物の映画のワンシーンのような、小粋な光景です。カウンターの形にもこだわりました。酒場の醍醐味はなんといっても人と出会えること。コの字型にするとお客様同士のお顔が見えやすいので、交流のきっかけが生まれます。せっかくなので、同じ時間を共有していただけたらいいですね。

お酒やお料理はもちろんですが、和食器や小唄、三味線など、私なりのこだわりをぎゅっと詰め込んだお店から、神田錦町を盛り上げていきたいと思っています。次号は私のお気に入りスポットをご紹介します！

SOBO そーぼー

NEW VENUE | Alternative Gallery



神田錦町にオルタナティブ ギャラリー「SOBO」が誕生！

さまざまなデザイン／アートディレクションを手がけてきたアジールが、6月にオフィスをこれまでのアーツ千代田3331から神田錦町へ移し、デザインオフィスにギャラリーと撮影スタジオ機能を加えた、複合的なオルタナティブスペースの運営をスタートさせた。

撮影スタジオは、面積約100平方メートルで、白を基調にしたホワイトキューブとコンクリートで構成された無機質な空間。価格は1時間あたり8,000円から。最低3時間から受け付ける。ギャラリーでは、写真家やペインターなど、エッジなアーティストによる展示を毎月2回実施していく予定。

SOBO

SOBO

東京都千代田区神田錦町3-20
アイゼンビル2F / 3F
TEL 03-5244-5297
<http://sobo.tokyo>
平日・土日祝 10:00～20:00
※ギャラリーは月・火曜休廊

FESTINALENTE

ふえすてぃーな れんて

NEW VENUE | Antique Shop



レトロビルでオーナーのこだわり アンティーク雑貨に出会う。

再開発が進む、神田錦町オフィス街の昭和47年築のレトロなビルの2階にオープンした、アンティーク雑貨店「FESTINALENTE(フェスティナーレンテ)」

店名の「フェスティナーレンテ」とは、ラテン語の格言で「ゆっくり急げ」という意味。オーナーの福沢さんの「古くて良いものを残していく」という想いのもと、アンティーク雑貨、レトロな文房具、海外雑貨、洋書など、スタッフが選り抜いたこだわりの商品を幅広く取り扱う。

FESTINALENTE

東京都千代田区神田錦町3-16
香村ビル2F
TEL 03-5577-3071
月～土 11:00～19:00
日曜定休

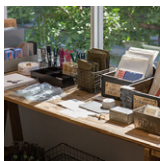

あすのかたり Bar 魚遊

あすのかたり ばー ぎょゆう

NEW VENUE | Bar



女板前と明日を語り合う バーがオープン！

焼津港直送の魚を使った本格的な料理と日本各地のお酒を楽しむ、あすのかたり Bar「魚遊」が神田錦町にオープン。

千代田区が進める農工商連携を通じた都市と地方の連携プロジェクト。コンセプトは、お客様同士で、魚料理をつまみに明日を語りあう、場(Bar)。

ふぐ料理の免許を持つ女板前の岩本さんがカウンターで腕をふるう他、日替わりマスター制度などユニークな仕掛けも。

あすのかたり Bar 魚遊

東京都千代田区神田錦町
2-9-6 中山ビル
TEL 03-5244-5233
<http://gyoyu.jp>
平日 11:30-22:00
土日祝定休

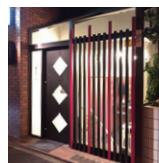

EVENT

神田技芸祭 15

かんだぎげいさい 15

Date: 2015/9/1TUE - 5SAT

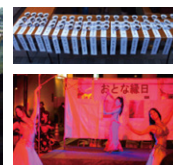

神田出世不動通りで、毎年おこなわれている神田技芸祭が、今年も9月に開催される。恒例の「おとな緑日」では、道路を閉鎖した「路上ビアガーデン」が出現。神田のサラリーマンやOLが一同に集まり、ビールで様々なつまみを流し込む姿は神田の夏の風物詩ともなっている。他にも、呑み屋めぐりやステージでのライブなど、盛りだくさんの企画が用意される予定。多くの人で賑わい、神田の街が熱狂に包まれる5日間。ぜひ体験してみてください。



期間: 2015年9月1日(火)～9月5日(土)

※「おとな緑日」は9月4日(金)に開催予定

場所: 出世不動通り、神田駅周辺

主催: 神田技芸祭実行委員会(出世不動通り商店会)



AREA MAP

- 
BEST BEER SPOT
 神田錦町界隈の絶好ビールスポット
- 
A Day with Art / 錦町さんぽ
 gooddays にて連載中のお店
- 
NEW VENUE Information
 神田錦町界隈の新しいスポット



gooddays

グッドデイズ 2015.07.20 発行 / 発行・編集：グッドモーニングズ株式会社 水戸 店 www.goodmornings.co.jp

